

HORS MARCHÉ 7  
MARCHÉ 1

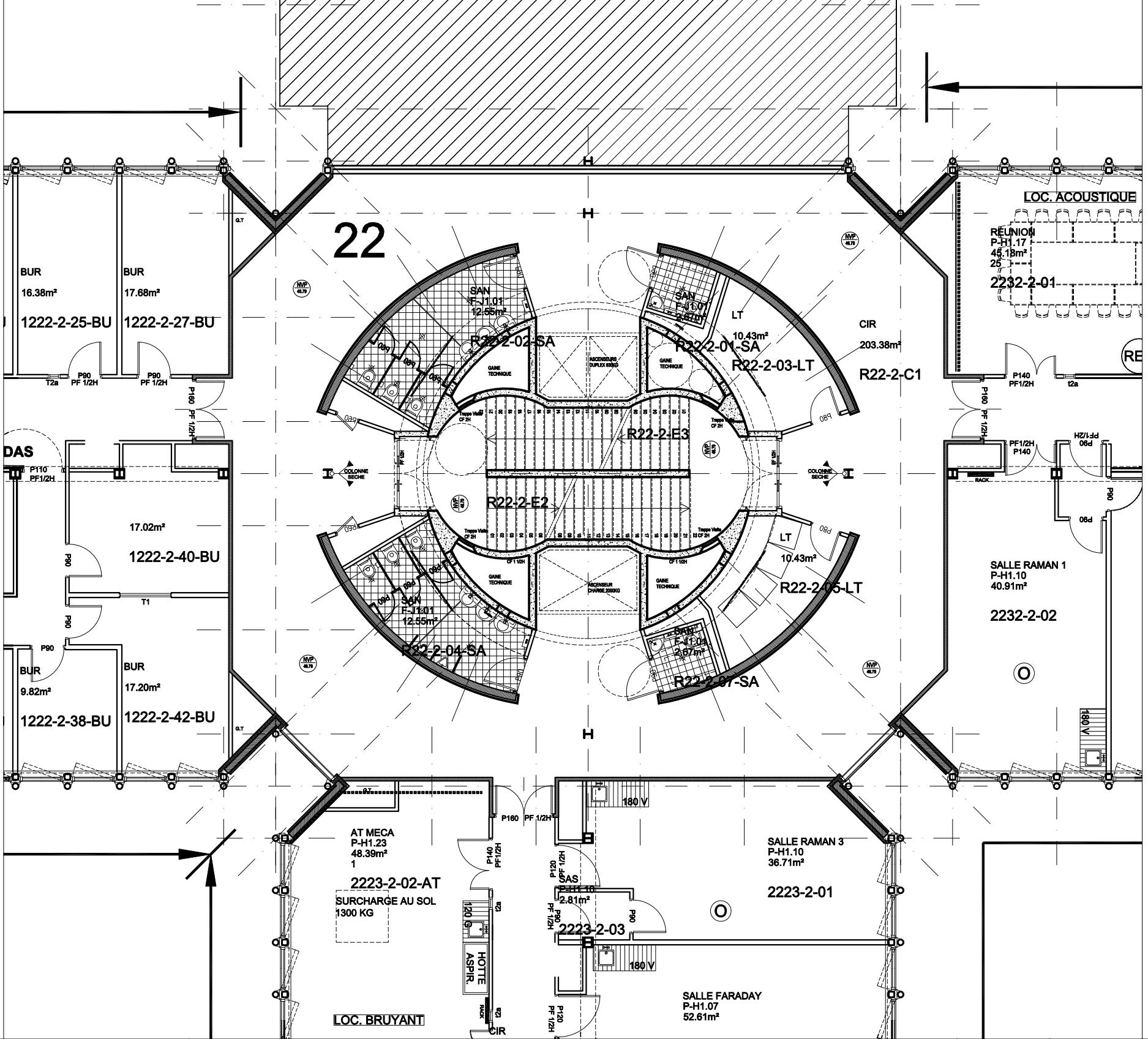

REHABILITATION  
DU SECTEUR OUEST  
DU CAMPUS DE JUSSIEU

REICHEN ET ROBERT & ASSOCIES  
Architectes  
17, rue Brézin 75014 Paris  
Tél: 01 45 41 47 48  
Fax: 01 45 41 47 44

REPERAGE  
DES LOCAUX R22

DATE	ECHELLE	FORMAT	TYPE DE DOC.	TRANCHE	PHAS
MAI 2009	-	A3	PL	M08	TVx
ZONE	NIVEAU	LOT-SPEC.	EMETTEUR	N° D'ORDRE	INDIC
R22	2	ARC	RRA	-	



**HORS MARCHE 7**  
**MARCHE 1**

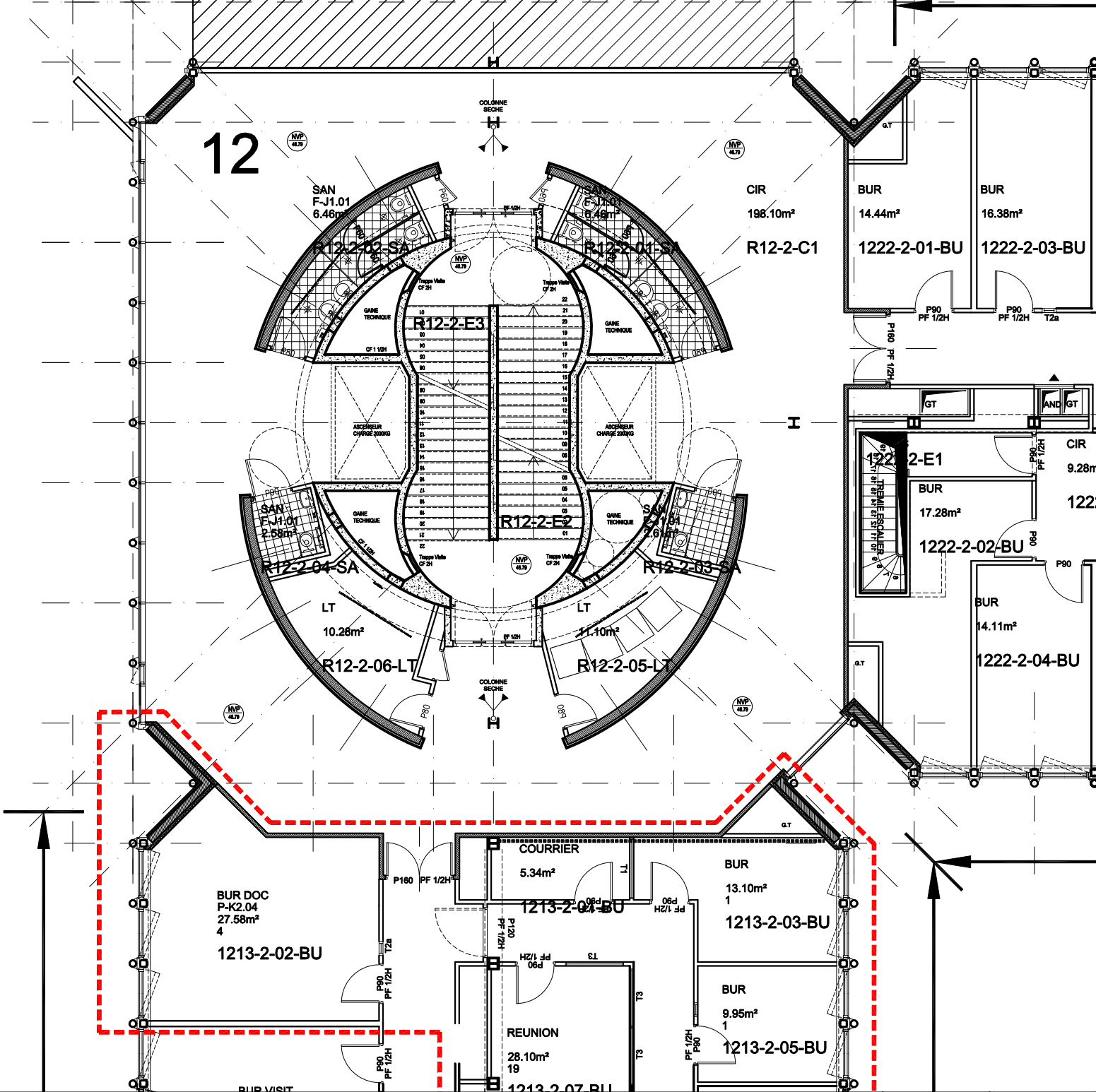

# REHABILITATION DU SECTEUR OUEST DU CAMPUS DE JUSSIEU

REICHEN ET ROBERT & ASSOCIES  
Architectes  
17, rue Brézin 75014 Paris  
Tél: 01 45 41 47 48  
Fax: 01 45 41 47 44

## REPERAGE DES LOCAUX R12

DATE	ECHELLE	FORMAT	TYPE DE DOC.	TRANCHE	PHAS
MAI 2009	-	A3	PL	M08	TVx
ZONE	NIVEAU	LOT-SPEC.	EMETTEUR	N° D'ORDRE	INDIC
R12	2	ARC	RRA	-	



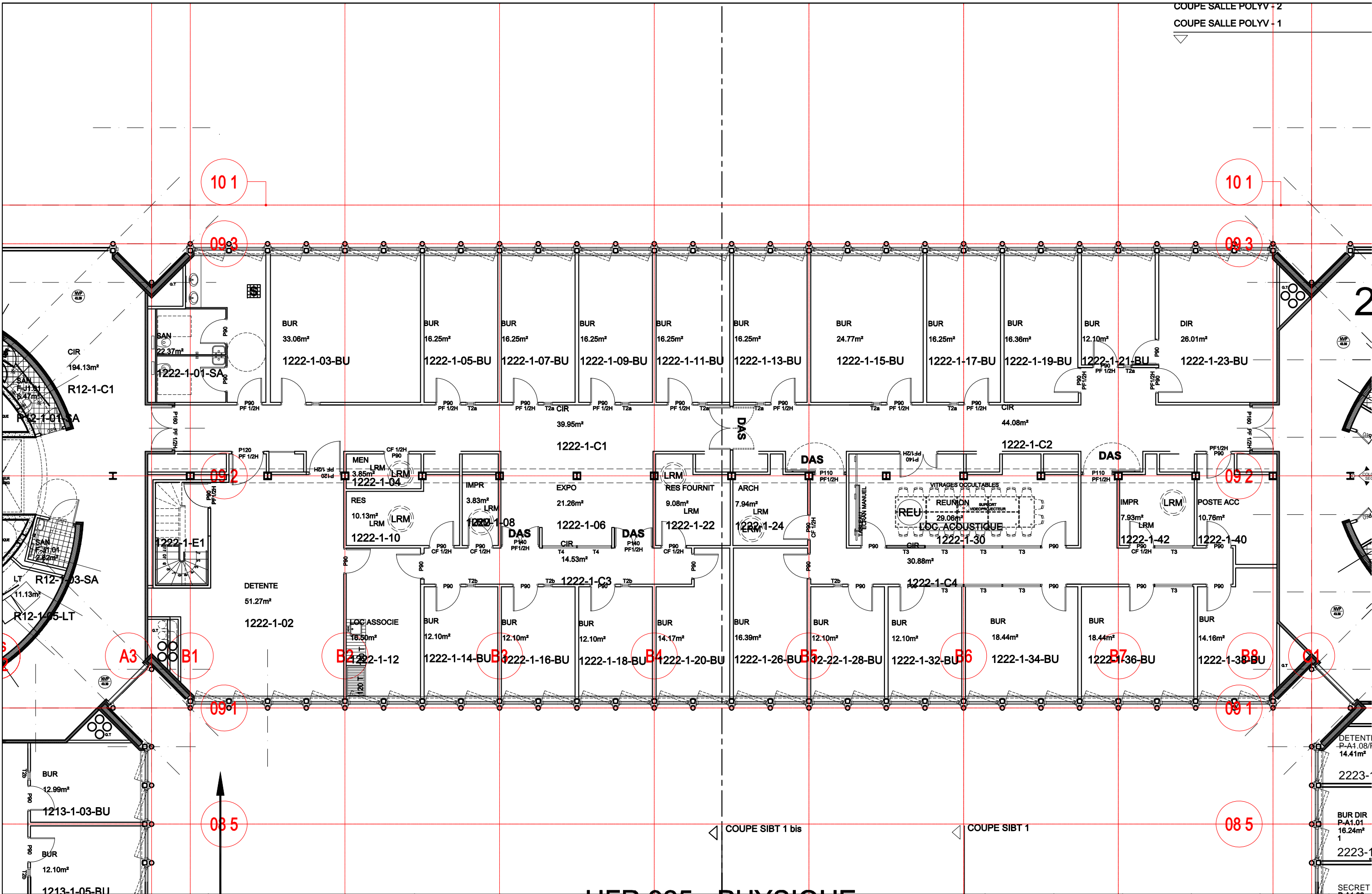

REHABILITATION  
DU SECTEUR OUEST  
DU CAMPUS DE JUSSIEU

REICHEN ET ROBERT & ASSOCIES  
Architectes  
17, rue Brézin 75014 Paris  
Tél: 01 45 41 47 48  
Fax: 01 45 41 47 44

# REPERAGE DES LOCAUX 1222

DATE	ECHELLE	FORMAT	TYPE DE DOC.	TRANCHE	PHAS
MAI 2009	-	A3	PL	M08	TV
ZONE	NIVEAU	LOT-SPEC.	EMETTEUR	N° D'ORDRE	INDIC
12-22	1	ARC	RRA	-	

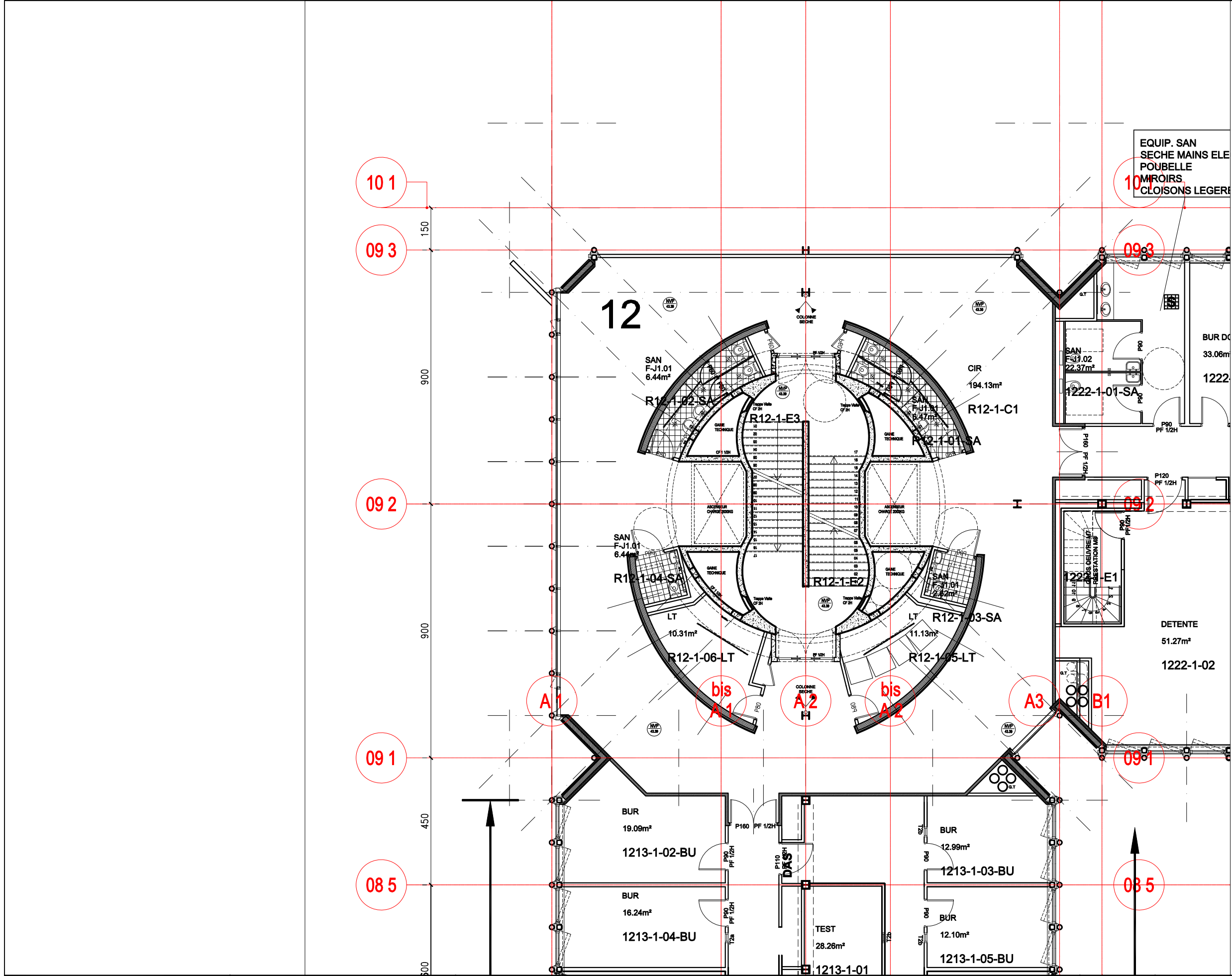

REHABILITATION DU SECTEUR OUEST DU CAMPUS DE JUSSIEU	REICHEN ET ROBERT & ASSOCIES Architectes 17, rue Brézin 75014 Paris Tél: 01 45 41 47 48 Fax: 01 45 41 47 44	REPERAGE DES LOCAUX R12	DATE	ECHELLE	FORMAT	TYPE DE DOC.	TRANCHE	PHAS
			MAI 2009	-	A3	PL	M08	TV
			ZONE	NIVEAU	LOT-SPEC.	EMETTEUR	N° D'ORDRE	INDIC
			R12	1	ARC	RRA	-	

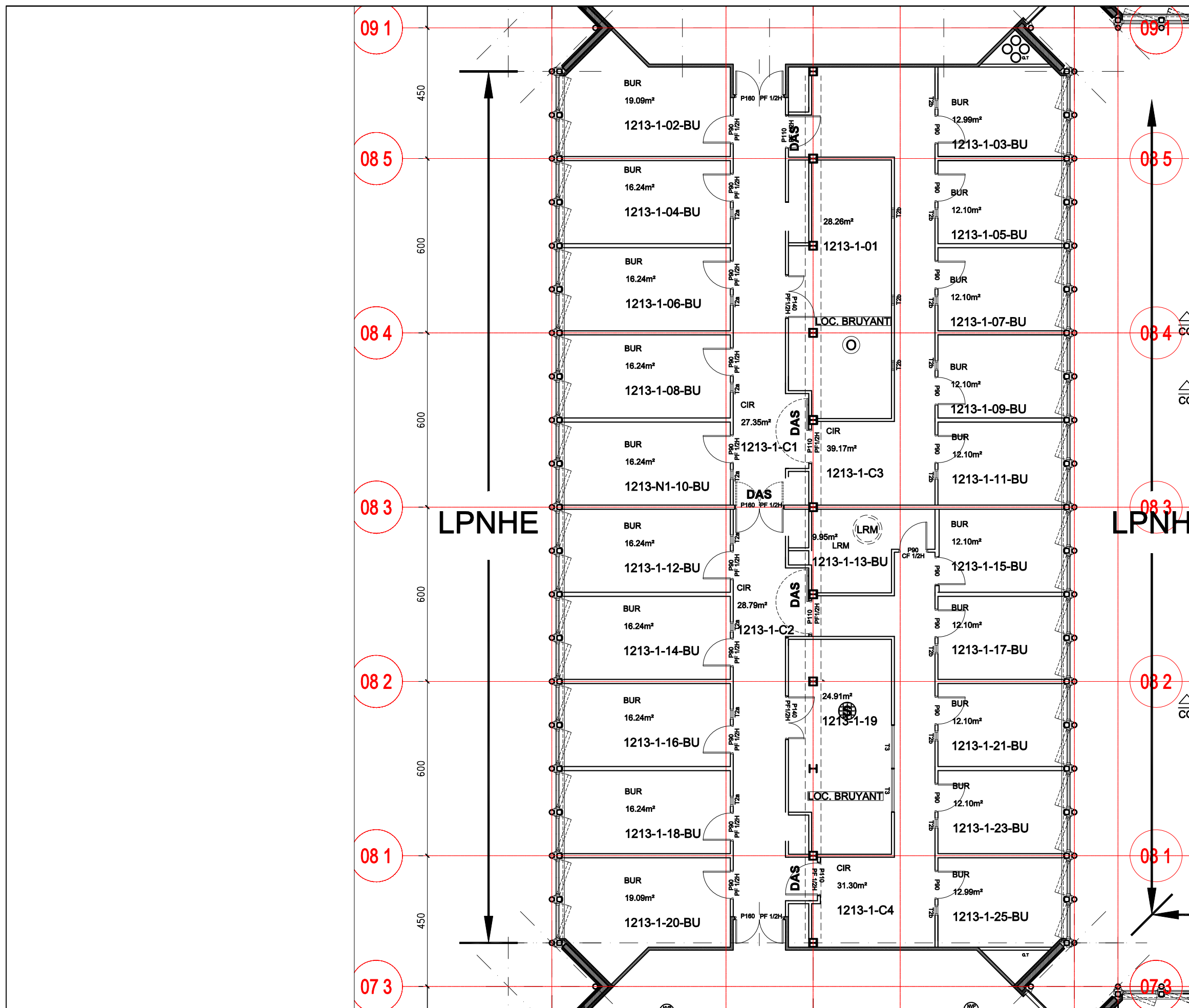

REHABILITATION DU SECTEUR OUEST DU CAMPUS DE JUSSIEU	REICHEN ET ROBERT & ASSOCIES Architectes 17, rue Brézin 75014 Paris Tél: 01 45 41 47 48 Fax: 01 45 41 47 44	REPERAGE DES LOCAUX 1213	DATE	ECHELLE	FORMAT	TYPE DE DOC.	TRANCHE	PHAS
			MAI 09	-	A3	PL	M08	TV
			ZONE	NIVEAU	LOT-SPEC.	EMETTEUR	N° D'ORDRE	INDIC
			12-13	1	ARC	RRA	-	-



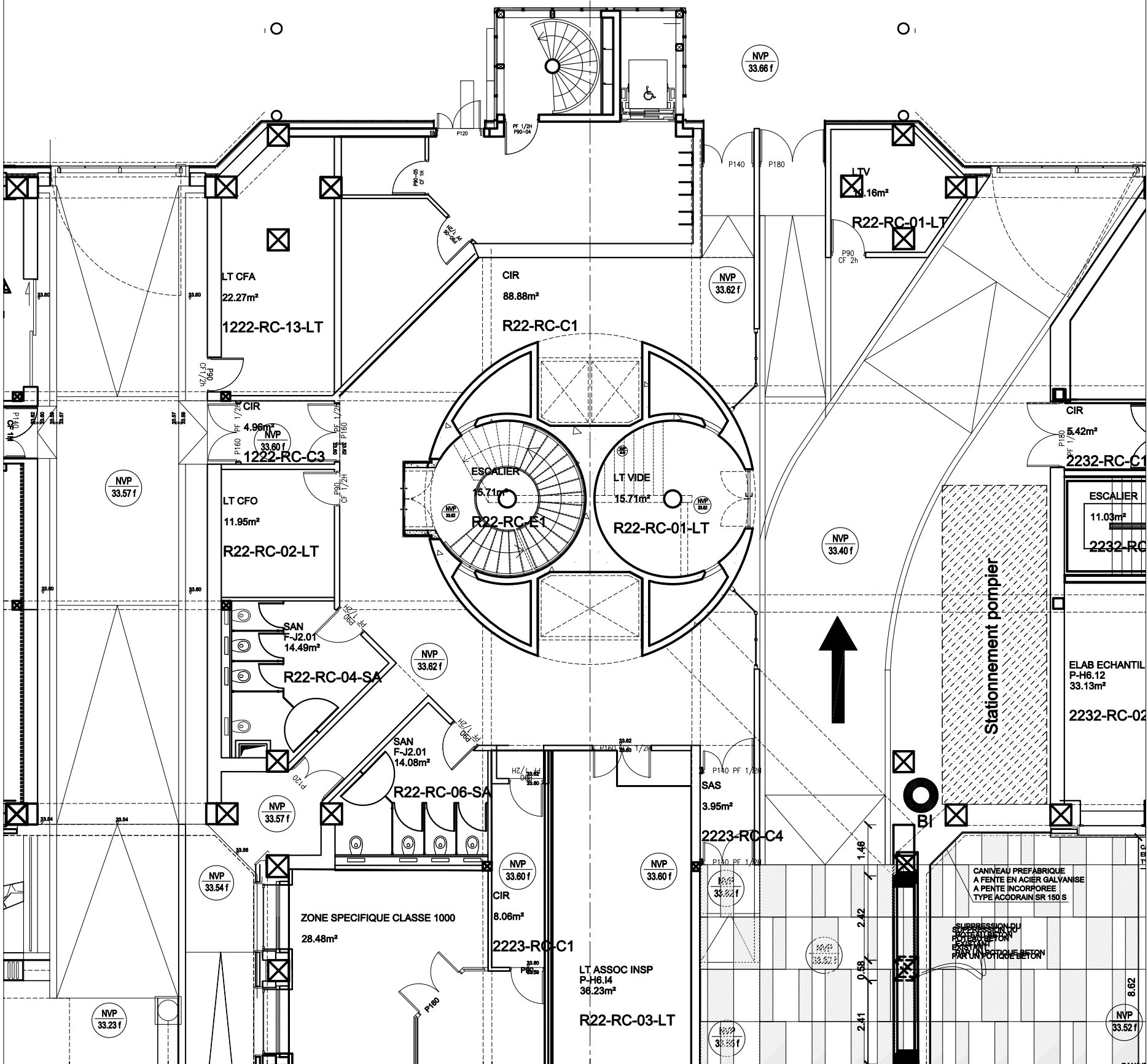

REHABILITATION DU SECTEUR OUEST DU CAMPUS DE JUSSIEU	REICHEN ET ROBERT & ASSOCIES Architectes 17, rue Brézin 75014 Paris Tél: 01 45 41 47 48 Fax: 01 45 41 47 44	REPERAGE DES LOCAUX R22	DATE	ECHELLE	FORMAT	TYPE DE DOC.	TRANCHE	PHAS
			MAI 2009	-	A3	PL	M08	TV
			ZONE	NIVEAU	LOT-SPEC.	EMETTEUR	N° D'ORDRE	INDIC
			R22	SB	ARC	RRA	-	

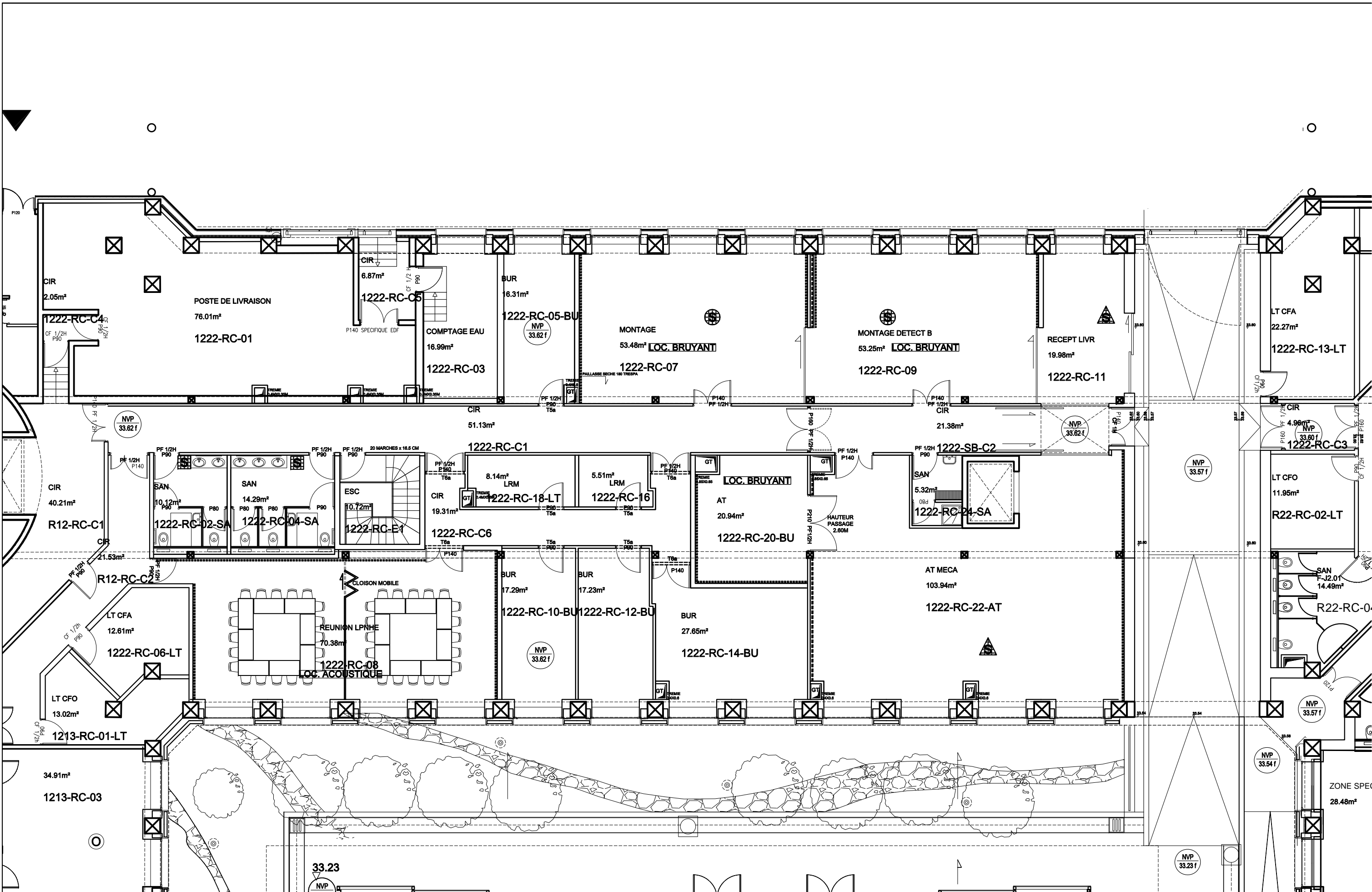

REHABILITATION DU SECTEUR OUEST DU CAMPUS DE JUSSIEU	REICHEN ET ROBERT & ASSOCIES Architectes 17, rue Brézin 75014 Paris Tél: 01 45 41 47 48 Fax: 01 45 41 47 44	REPERAGE DES LOCAUX 1222	DATE	ECHELLE	FORMAT	TYPE DE DOC.	TRANCHE	PHAS
			MAI 2009	-	A3	PL	M08	TV
			ZONE 12-22	NIVEAU SB	LOT-SPEC. ARC	EMETTEUR RRA	N° D'ORDRE -	INDIC

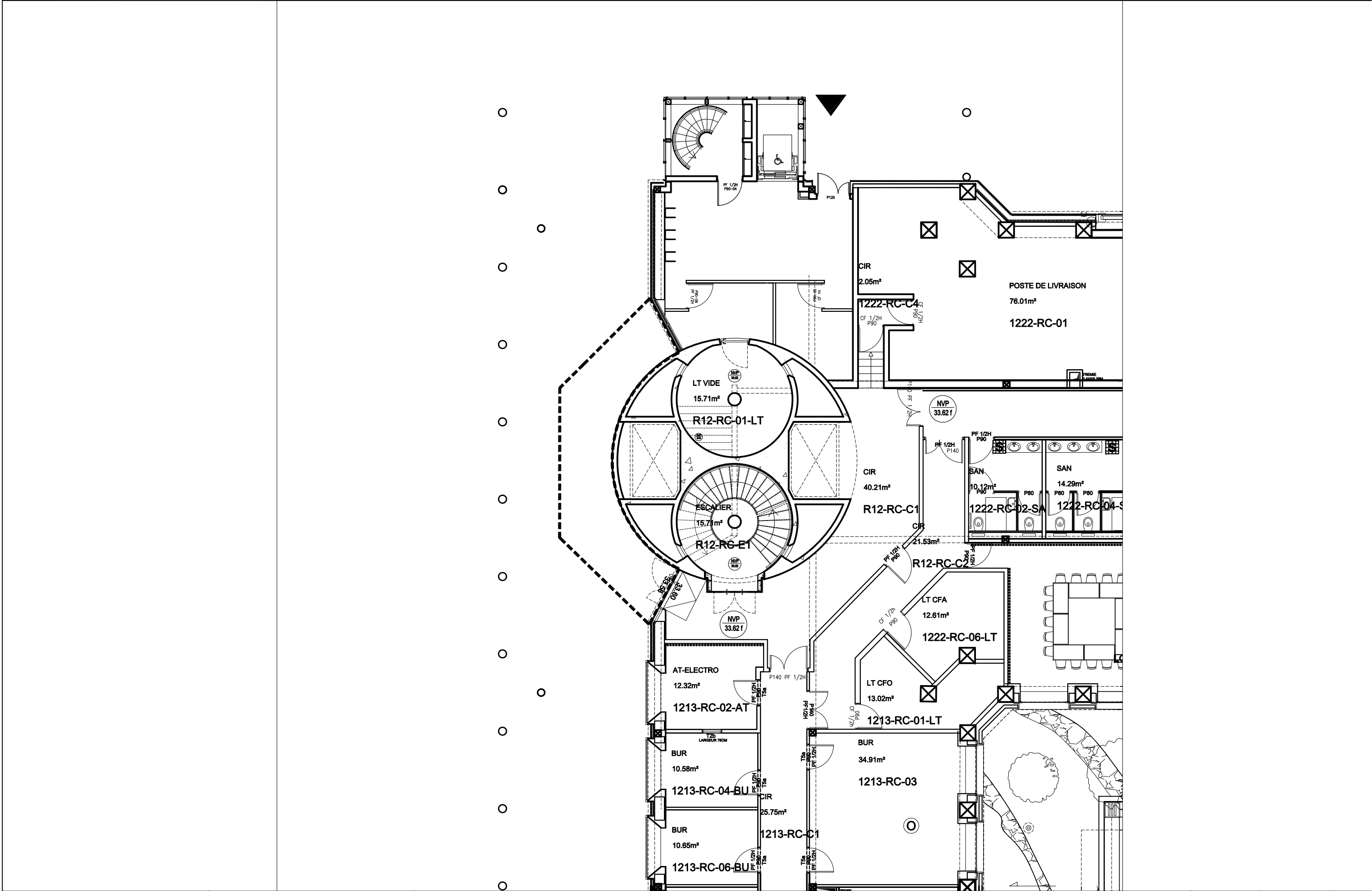

REHABILITATION DU SECTEUR OUEST DU CAMPUS DE JUSSIEU	REICHEN ET ROBERT & ASSOCIES Architectes 17, rue Brézin 75014 Paris Tél: 01 45 41 47 48 Fax: 01 45 41 47 44	REPERAGE DES LOCAUX R12	DATE	ECHELLE	FORMAT	TYPE DE DOC.	TRANCHE	PHAS
			MAI 2009	-	A3	PL	M08	TVx
			ZONE	NIVEAU	LOT-SPEC.	EMETTEUR	N° D'ORDRE	INDIC
			R12	SB	ARC	RRA	-	

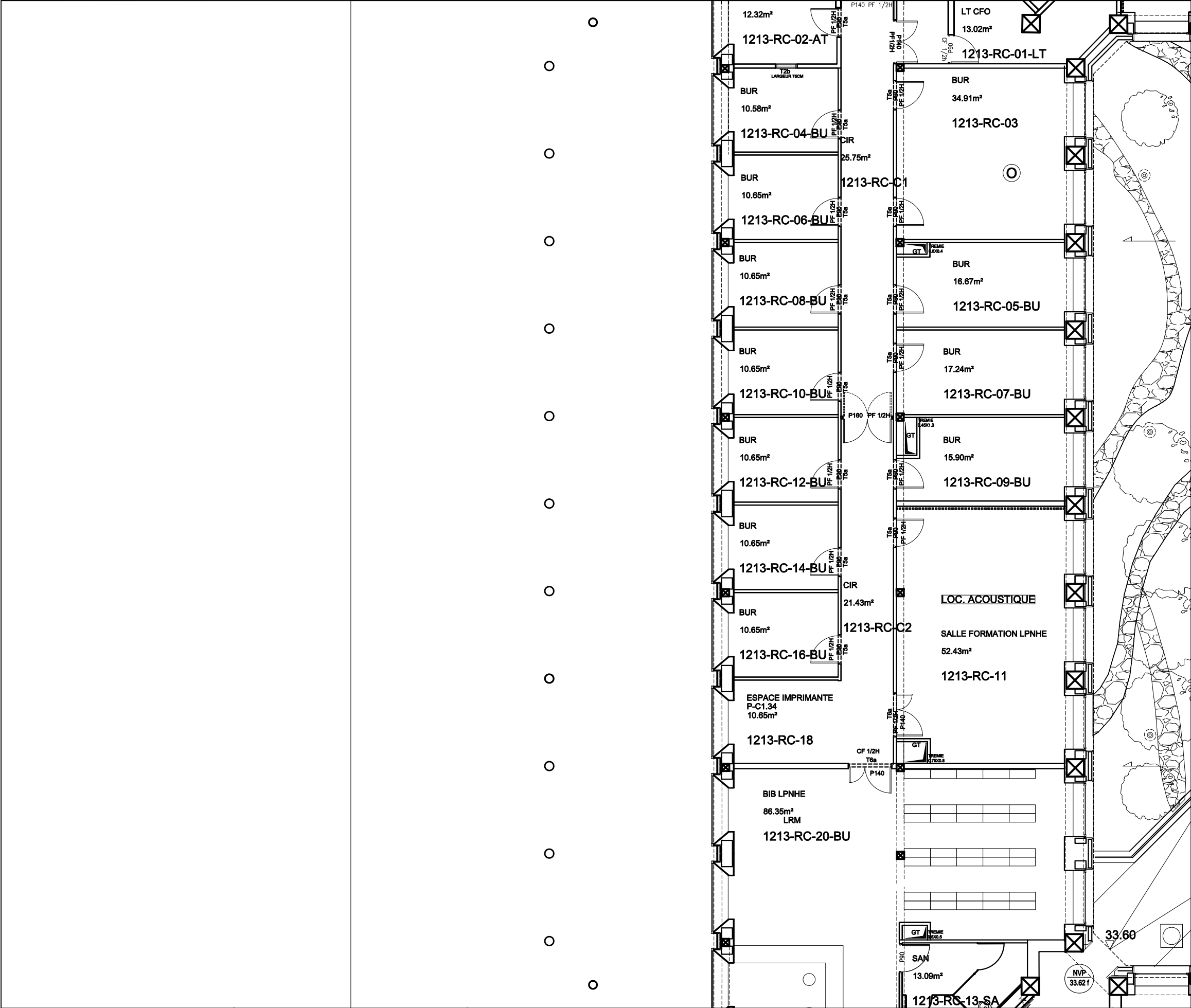

REHABILITATION DU SECTEUR OUEST DU CAMPUS DE JUSSIEU	REICHEN ET ROBERT & ASSOCIES Architectes 17, rue Brézin 75014 Paris Tél: 01 45 41 47 48 Fax: 01 45 41 47 44	REPERAGE DES LOCAUX 1213	DATE	ECHELLE	FORMAT	TYPE DE DOC.	TRANCHE	PHAS
			MAI 09	-	A3	PL	M08	TV
			ZONE	NIVEAU	LOT-SPEC.	EMETTEUR	N° D'ORDRE	INDIC
			12-13	SB	ARC	RRA	-	-

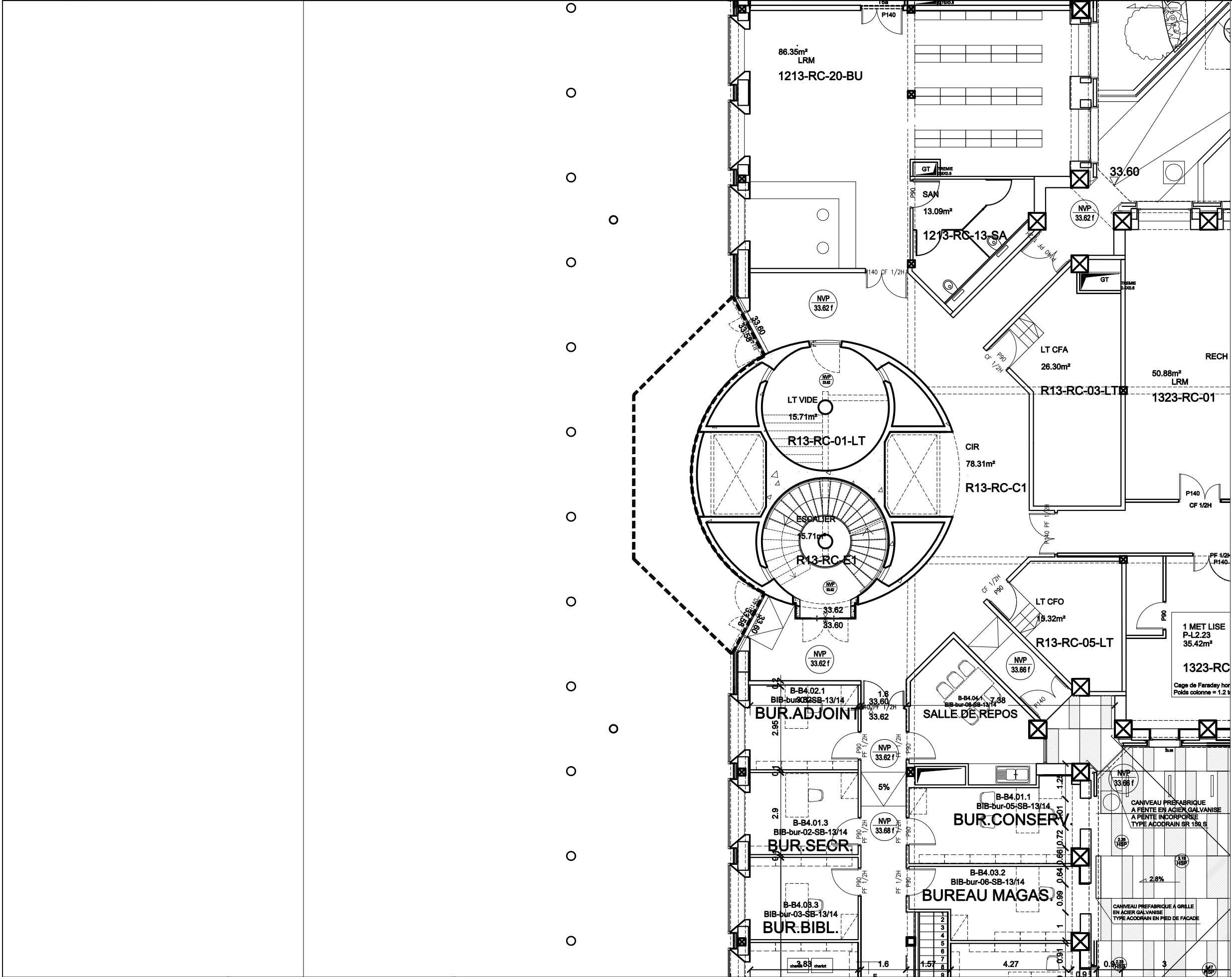

REHABILITATION DU SECTEUR OUEST DU CAMPUS DE JUSSIEU	REICHEN ET ROBERT & ASSOCIES Architectes 17, rue Brézin 75014 Paris Tél: 01 45 41 47 48 Fax: 01 45 41 47 44	REPERAGE DES LOCAUX R13	DATE	ECHELLE	FORMAT	TYPE DE DOC.	TRANCHE	PHAS
			MAI 2009	-	A3	PL	M08	TV
			ZONE R13	NIVEAU SB	LOT-SPEC. ARC	EMETTEUR RRA	N° D'ORDRE -	INDIC



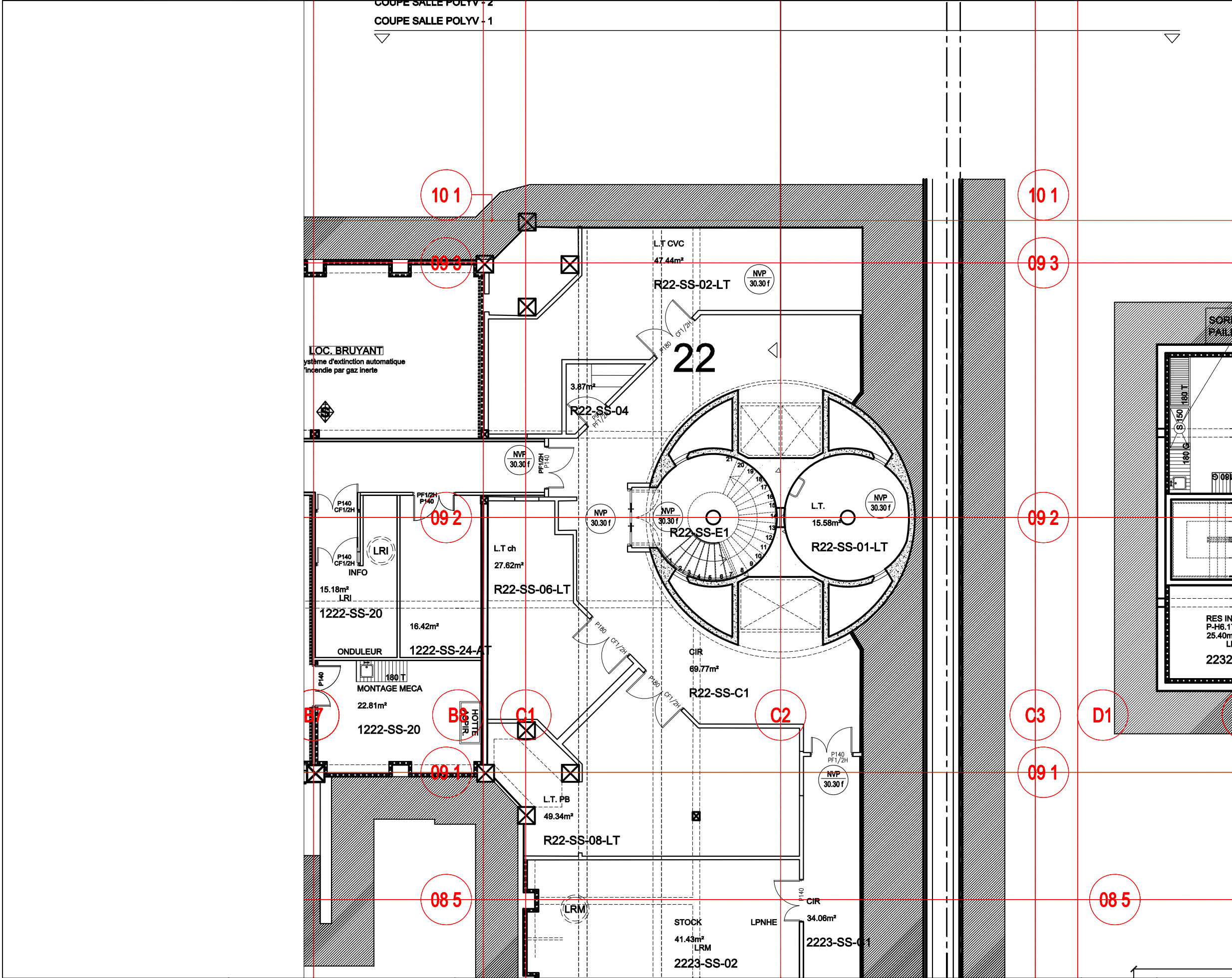

REHABILITATION DU SECTEUR OUEST DU CAMPUS DE JUSSIEU	REICHEN ET ROBERT & ASSOCIES Architectes 17, rue Brézin 75014 Paris Tél: 01 45 41 47 48 Fax: 01 45 41 47 44	REPERAGE DES LOCAUX R22	DATE	ECHELLE	FORMAT	TYPE DE DOC.	TRANCHE	PHAS
			MAI 2009	-	A3	PL	M08	TVX
			ZONE	NIVEAU	LOT-SPEC.	EMETTEUR	N° D'ORDRE	INDIC
			R22	SS	ARC	RRA	-	



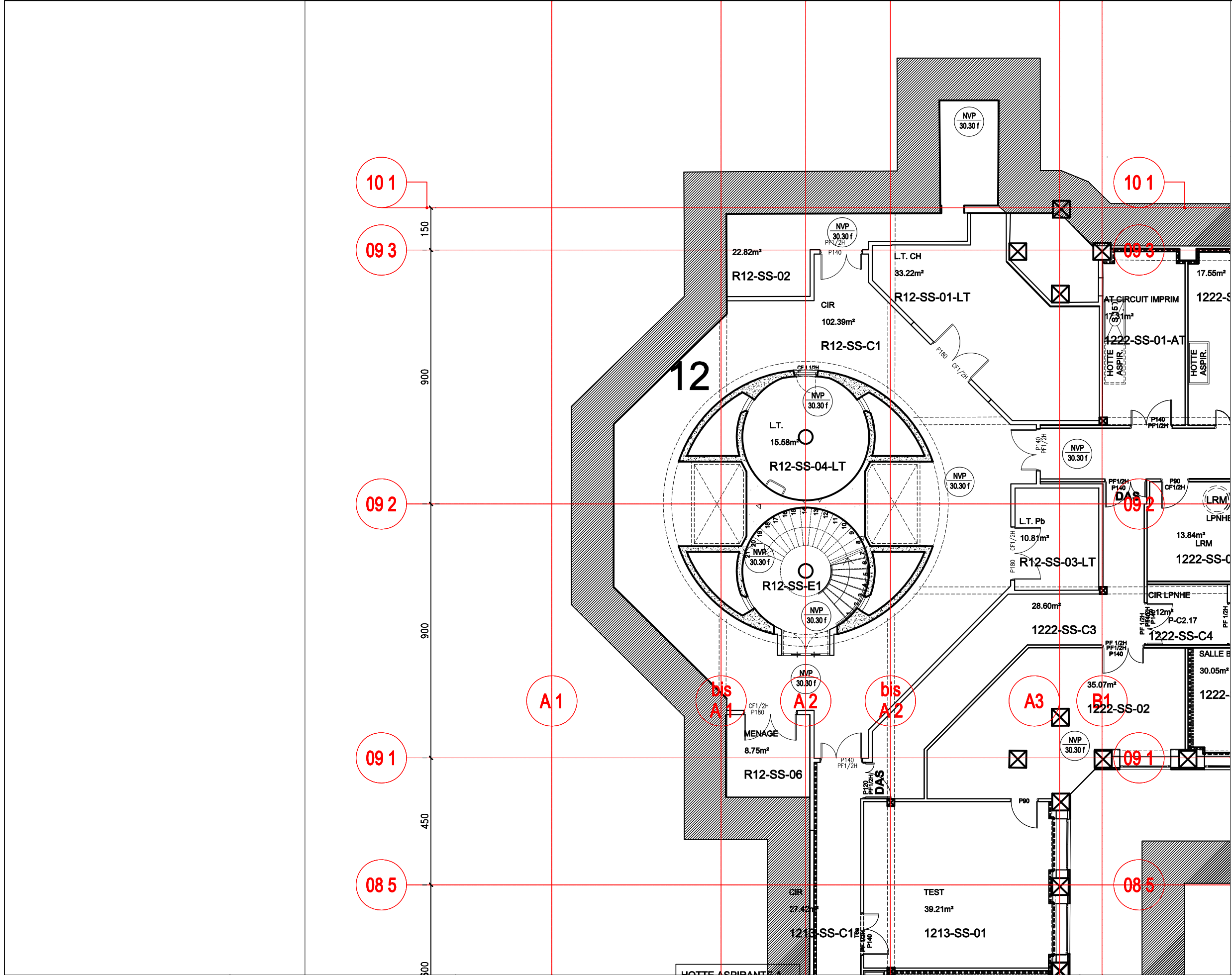

REHABILITATION DU SECTEUR OUEST DU CAMPUS DE JUSSIEU	REICHEN ET ROBERT & ASSOCIES Architectes 17, rue Brézin 75014 Paris Tél: 01 45 41 47 48 Fax: 01 45 41 47 44	REPERAGE DES LOCAUX R12	DATE	ECHELLE	FORMAT	TYPE DE DOC.	TRANCHE	PHAS
			MAI 2009	-	A3	PL	M08	TVx
			ZONE	NIVEAU	LOT-SPEC.	EMETTEUR	N° D'ORDRE	INDIC
			R12	SS	ARC	RRA	-	

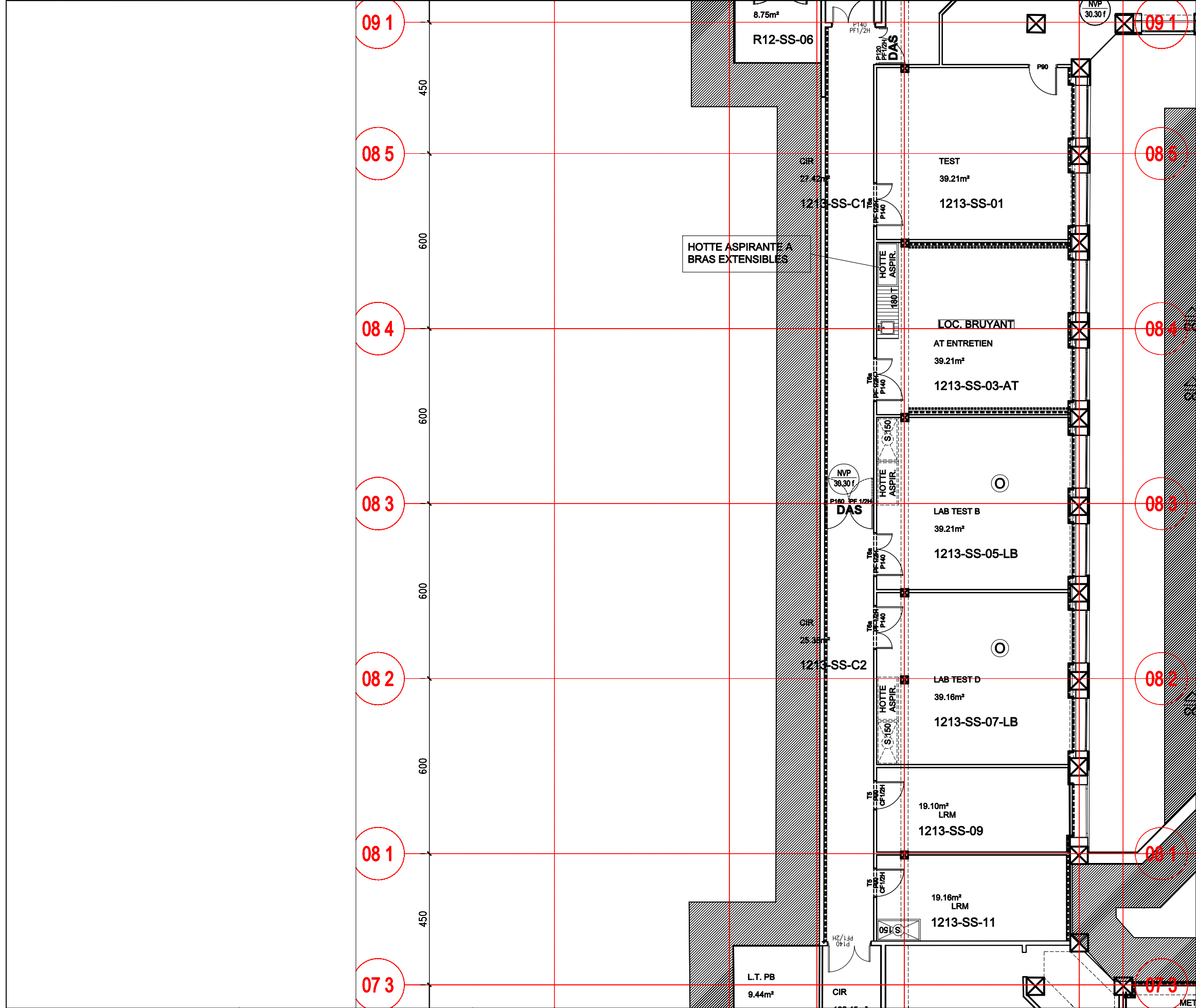

REHABILITATION DU SECTEUR OUEST DU CAMPUS DE JUSSIEU	REICHEN ET ROBERT & ASSOCIES Architectes 17, rue Brézin 75014 Paris Tél: 01 45 41 47 48 Fax: 01 45 41 47 44	REPERAGE DES LOCAUX 1213	DATE	ECHELLE	FORMAT	TYPE DE DOC.	TRANCHE	PHAS
			MAI 09	-	A3	PL	M08	TV
			ZONE	NIVEAU	LOT-SPEC.	EMETTEUR	N° D'ORDRE	INDIC
			12-13	SS	ARC	RRA	-	-



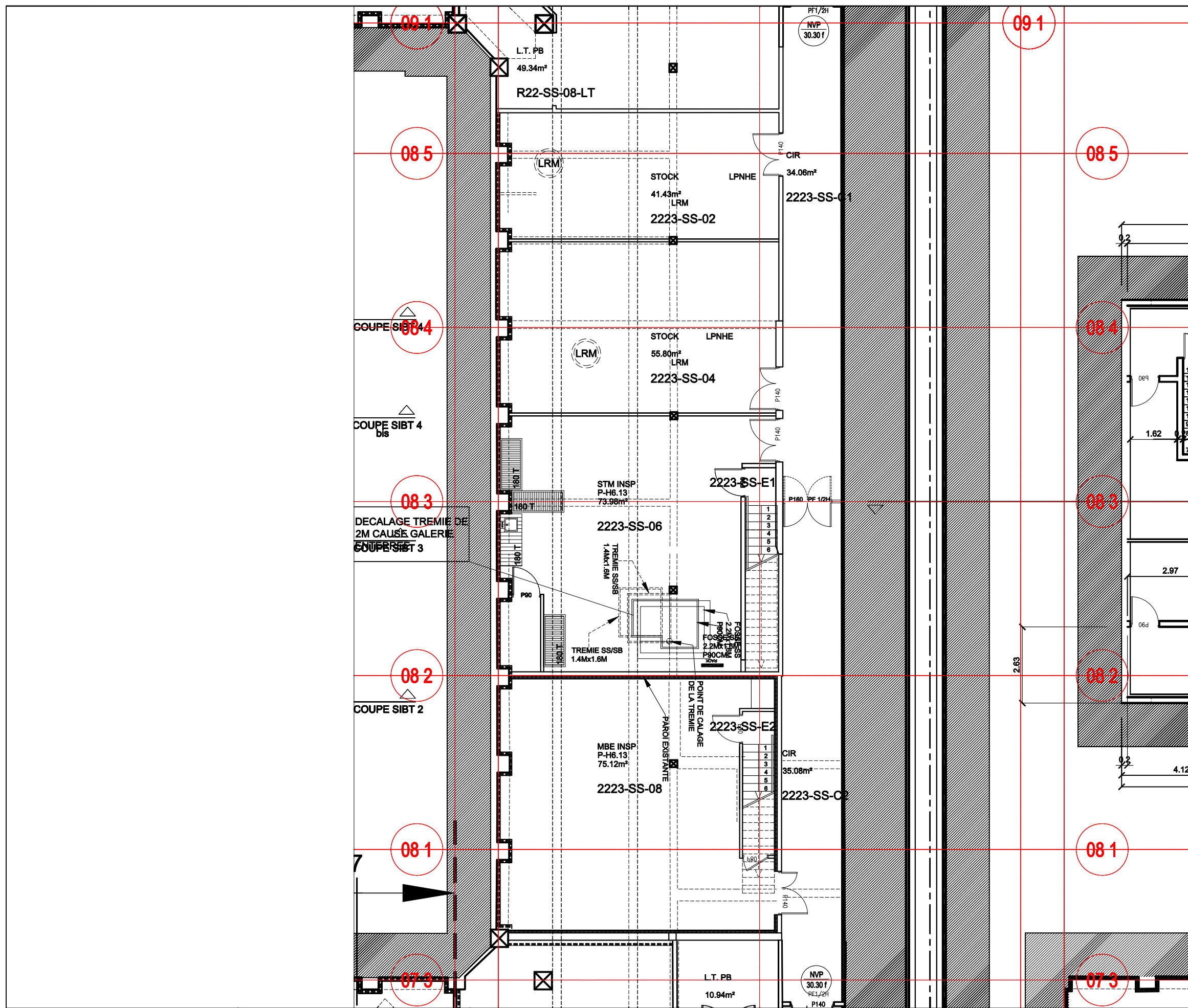

REHABILITATION DU SECTEUR OUEST DU CAMPUS DE JUSSIEU	REICHEN ET ROBERT & ASSOCIES Architectes 17, rue Brézin 75014 Paris Tél: 01 45 41 47 48 Fax: 01 45 41 47 44	REPERAGE DES LOCAUX 2223	DATE	ECHELLE	FORMAT	TYPE DE DOC.	TRANCHE	PHAS
			MAI 09	-	A3	PL	M08	TV
			ZONE	NIVEAU	LOT-SPEC.	EMETTEUR	N° D'ORDRE	INDIC
			22-23	SS	ARC	RRA	-	-